

CSOPORT
GRUPPE
GROUP
ГРУППА

05.02

HÁTSÓHÍD ÉS HAJTÓMŰHÁZ
HINTERACHSBRÜCKE UND
HINTERACHSGEHÄUSE
REAR AXLE AND DRIVE HOUSING

RÉSZLET
DETAIL
DETAIL
УЗЕЛ

01

СВОРОТ
GRUPPE
GROUP
ГРУППА

05.02

RÉSZLET
DETAIL
DETAIL
УЗЕЛ

01

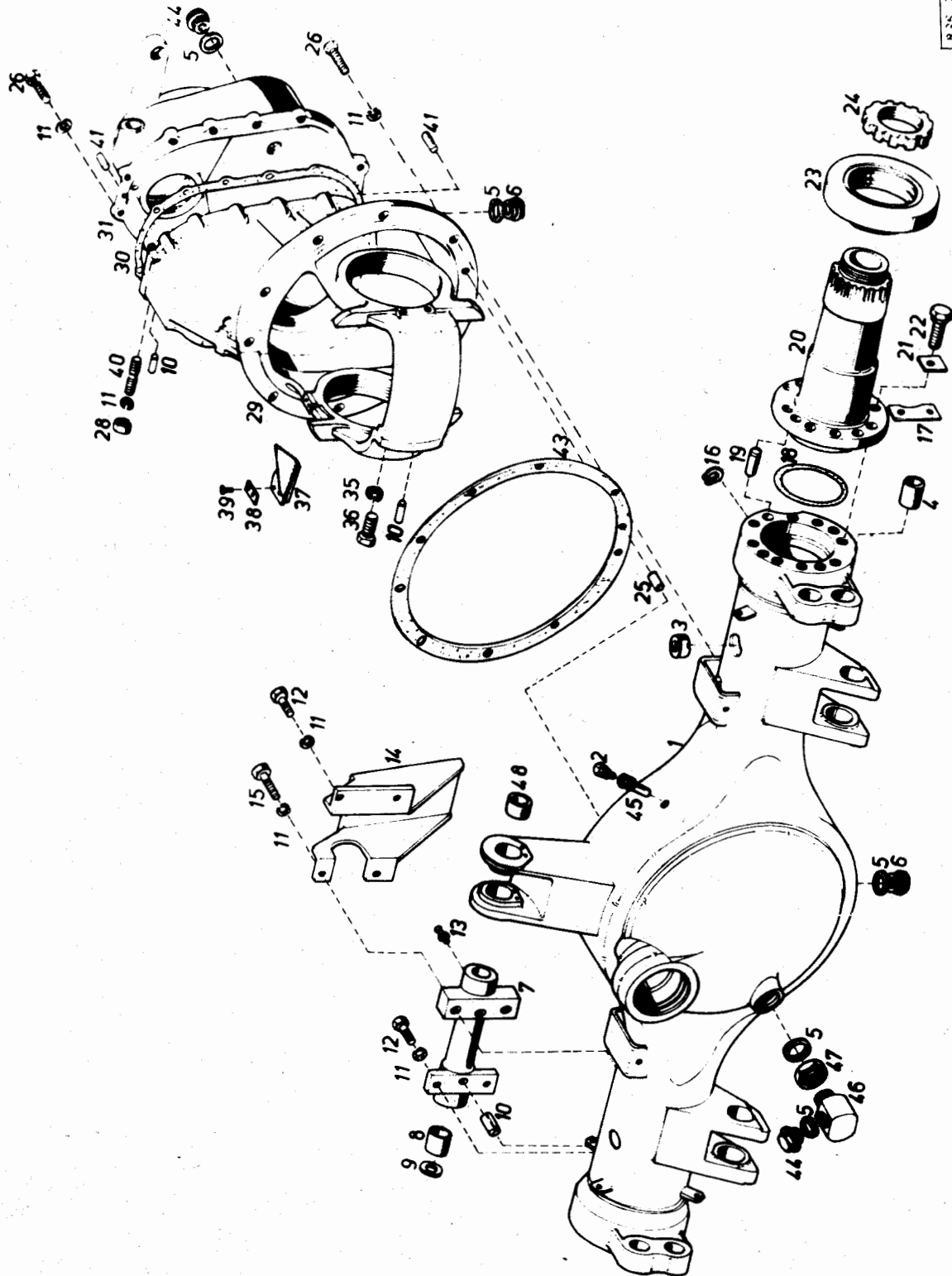

| RÉSZLET DETAIL ДЕТАЛЬ | | HÁTSÓHID ÉS HAJTÓMŰHÁZ HINTERACHSBRÜCKE UND HINTERACHSGEHÄUSE REAR AXLE AND DRIVE HOUSING | | | CSOPORT GRUPPE GROUP ГРУППА | | | | | |
|---|--|---|-------------------------------|---|--------------------------------------|---|---|---|---|-----------------------------|
| 01 | | | | | 05.02 | | | | | |
| ÁBRA BILD FIG. ФИГ. | ALKATRÉSZ SZ. ERSATZTEIL NR. PART NUMBER № ДЕТАЛИ | MEGNEVEZÉS BENENNUNG DESCRIPTION НАИМЕНОВАНИЕ | ÖSSZ. ALLE ALL ОБЩЕЕ | VÁLTOZATOK VARIANTEN VARIANTS ВАРИАНТЫ | | | | | | JEL NOT. NOTE ЗАМ. |
| | | | | 1 | 2 | 3 | 4 | 5 | 6 | |
| 5 | A 38x44 A1 MSZ 18716 | Tömítőgyűrű Dichtring Seal ring | | 5 | 4 | | | | | |
| 6 | 018.01-3310-121 | Zárócsavar az olajteknőhöz, teljes Verschlusschraube zur Ölwanne, kompl. Plug to oil sump, compl. | 2 | | | | | | | |
| - | K2-836.00-3310- -140 | Fékkulcs-csapágy, jobb. Áll: 7, 8, 9, 13 tételekből Bremsnockenlager rechts, bestehend aus den Pos. 7, 8, 9, 13 Brake cam bearing, R.H. Consists of items 7, 8, 9, 13 | 1 | | | | | | | |
| - | K2-836.00-3310- -150 | Fékkulcs-csapágy, bal Áll: 7-1, 8, 9, 13 tételekből Bremsnockenlager links, bestehend aus den Pos. Nr. 7-1, 8, 9, 13 Brake cam bearing, L.H. Consists of items 7-1, 8, 9, 13 | 1 | | | | | | | |
| 7 | K2-836.00-3310- -142 | Fékkulcs-csapágy, jobb Bremsnockenlager rechts Brake cam bearing, R.H. | 1 | | | | | | | |
| 7-1 | K2-836.00-3310- -152 | Fékkulcs-csapágy, bal Bremsnockenlager links Brake cam bearing, L.H. | 1 | | | | | | | |
| 8 | 831.02-3310-146 | Persely a fékkulcshez Buchse zum Bremsnocken Bush to brake cam | 4 | | | | | | | |
| 9 | 018.01-3310-144 | Tömítőgyűrű Dichtring Seal ring | 4 | | | | | | | |
| 10 | 831.02-3310-129 | Illesztőszeg Passstift Dowel pin | 7 | | | | | | | |
| AZONOS TÉT. GLEICHTEILE IDENTICAL ИДЕНТИЧНЫЕ PARTS ДЕТАЛИ | | | | | | | | | | |
| VÁLTOZATOK VARIANTEN VARIANTS ВАРИАНТЫ | 1 | K2-836.00 | | | | | | | | |
| | 2 | K2-836.10 | | | | | | | | |
| | 3 | | | | | | | | | |
| | 4 | | | | | | | | | |
| | 5 | | | | | | | | | |
| | 6 | | | | | | | | | |

| RÉSZLET DETAIL DETAIL УЗЕЛ | | 01 | | HÁTSÓHID ÉS HAJTÓMŰHÁZ HINTERACHSBRÜCKE UND HINTERACHSGEHÄUSE REAR AXLE AND DRIVE HOUSING | | CSOPORT GRUPPE GROUP ГРУППА | | 05.02 | | |
|---|--|---|-------------------------------|---|---|--------------------------------------|----------------------|-------|---|-----------------------------|
| ÁBRA BILD FIG. ФИГ. | ALKATRÉSZ SZ. ERSATZTEIL NR. PART NUMBER № ДЕТАЛИ | MEGNEVEZÉS BENENNUNG DESCRIPTION НАИМЕНОВАНИЕ | ÖSSZ. ALLE ALL ОБЩЕЕ | VÁLTOZATOK VARIANTEN | | | VARIANTS ВАРИАНТЫ | | | JEL NOT. NOTE ЗАМ. |
| | | | | 1 | 2 | 3 | 4 | 5 | 6 | |
| 29 | 836.00-3311-005 | Hajtóműház felek a 10, 11, 28, 35, 36, 40 tételekkel összeszerelve Antriebsgehäusehälften montiert mit den Pos. Nr. 10, 11, 28, 35, 36, 40 Drive housing halves assembled with items 10, 11, 28, 35, 36, 40 | 1 | | | | | | | |
| - | 836.00-3311-003 | Hajtóműház Áll: 11, 26, 29, 30, 31 és 41 tételekből Antriebsgehäuse. Bestehend aus d. Pos. Nr. 11, 26, 29, 30, 31 und 41 Drive housing. Consists of items 11, 26, 29, 30, 31 and 41 | 1 | | | | | | | |
| 30 | K2-836.00-3311-019 | Tömítés a hajtóműház fedélhez Dichtung zum Antriebsgehäusedeckel Gasket to drive housing lid | 1 | | | | | | | 2 |
| 30 | 836.00-3311-019 | Tömítés a hajtóműház fedélhez Dichtung zum Antriebsgehäusedeckel Gasket to drive housing lid | 1 | | | | | | | 3 |
| 31 | 836.00-3311-018 | Hajtóműház fedél Antriebsgehäusedeckel Drive housing lid | 1 | | | | | | | |
| 32 | | | | | | | | | | |
| 33 | | | | | | | | | | |
| 34 | | | | | | | | | | |
| 35 | M14 MSZ 2210-50S | Rugós alátét Federring Spring washer | 2 | | | | | | | |
| 36 | M14x1,5x40 MVG SZ 589-10.9 | Hatlapfejű csavar Sechskantschraube Hexagon screw | 2 | | | | | | | |
| AZONOS TÉT. GLEICHTEILE IDENTICAL ИДЕНТИЧНЫЕ PARTS ДЕТАЛИ | | | | | | | | | | |
| VÁLTOZATOK VARIANTEN VARIANTS ВАРИАНТЫ | 1 | K2-836.00 | | | | | | | | |
| | 2 | K2-836.10 | | | | | | | | |
| | 3 | | | | | | | | | |
| | 4 | | | | | | | | | |
| | 5 | | | | | | | | | |
| | 6 | | | | | | | | | |

| RÉSZLET DETAIL ДЕТАЛЬ | | HÁTSÓHID ÉS HAJTÓMŰHÁZ HINTERACHSBRÜCKE UND HINTERACHSGEHÄUSE REAR AXLE AND DRIVE HOUSING | | | CSOPORT GRUPPE GROUP ГРУППА | | | | | |
|---|--|---|-------------------------------|-------------------------|--------------------------------------|---|----------------------|---|---|------------------------------|
| 01 | | | | | 05.02 | | | | | |
| ÁBRA BILD FIG. ФИГ. | ALKATRÉSZ SZ. ERSATZTEIL NR. PART NUMBER № ДЕТАЛИ | MEGNEVEZÉS BENENNUNG DESCRIPTION НАИМЕНОВАНИЕ | ÖSSZ. ALLE ALL ОБЩЕЕ | VALTOZATOK VARIANTEN | | | VARIANTS ВАРИАНТЫ | | | JEL. NOT. NOTE ЗАМ. |
| | | | | 1 | 2 | 3 | 4 | 5 | 6 | |
| 47 | K-836.03-3310- -174 | Ellenanya Gegenmutter Counter nut | | 1 | | | | | | |
| 48 | K2-836.00-3310- -046 | Persely Buchse Bush | 6 | | | | | | | |
| AZONOS TÉT. GLEICHTEILE IDENTICAL ИДЕНТИЧНЫЕ PARTS ДЕТАЛИ | | | | | | | | | | |
| VALTOZATOK VARIANTEN ВАРИАНТЫ | 1 | K2-836.00 | | | | | | | | |
| | 2 | K2-836.10 | | | | | | | | |
| | 3 | | | | | | | | | |
| | 4 | | | | | | | | | |
| | 5 | | | | | | | | | |
| | 6 | | | | | | | | | |

| JEL NOTIZ NOTE ЗАМЕТКА | M E G J E G Y Z É S B E M E R K U N G E N R E M A R K П Р И М Е Ч А Н И Е | CSOPORT GRUPPE GROUP ГРУППА |
|---------------------------------|---|--------------------------------------|
| 1 | Felméretes, csak javításhoz. Übermass, nur zur Reparatur. Oversize, only for repair. | 05.02 |
| 2 | Érvényes az 1972. második negyedéve előtt gyártott futóműveknél. Gültig bei den vor dem zweiten Quartal 1972 erzeugten Achsen. Valid in case of axles manufactured before the second quarter of 1972. | |
| 3 | Érvényes az 1972. 04. 01. után gyártott futóműveknél. Gültig bei den nach dem 01. 04. 1972 erzeugten Achsen. Valid in case of axles manufactured after 01. 04. 1972. | |

CSOPORT
GRUPPE
GROUP
ГРУППА

05.02

HÁTSÓHÍD ÉS HAJTÓMŰHÁZ
HINTERACHSBRÜCKE UND
HINTERACHSGEHÄUSE
REAR AXLE AND DRIVE HOUSING

RÉSZLET
DETAIL
DETAIL
УЗЕЛ

02

ГРУППА
ГРУППЕ
GROUP
GRUPPE
GRUPOPT

05.02

РЭСЗЛЕТ
DETAIL
DETAIL
УЗЕЛ

02

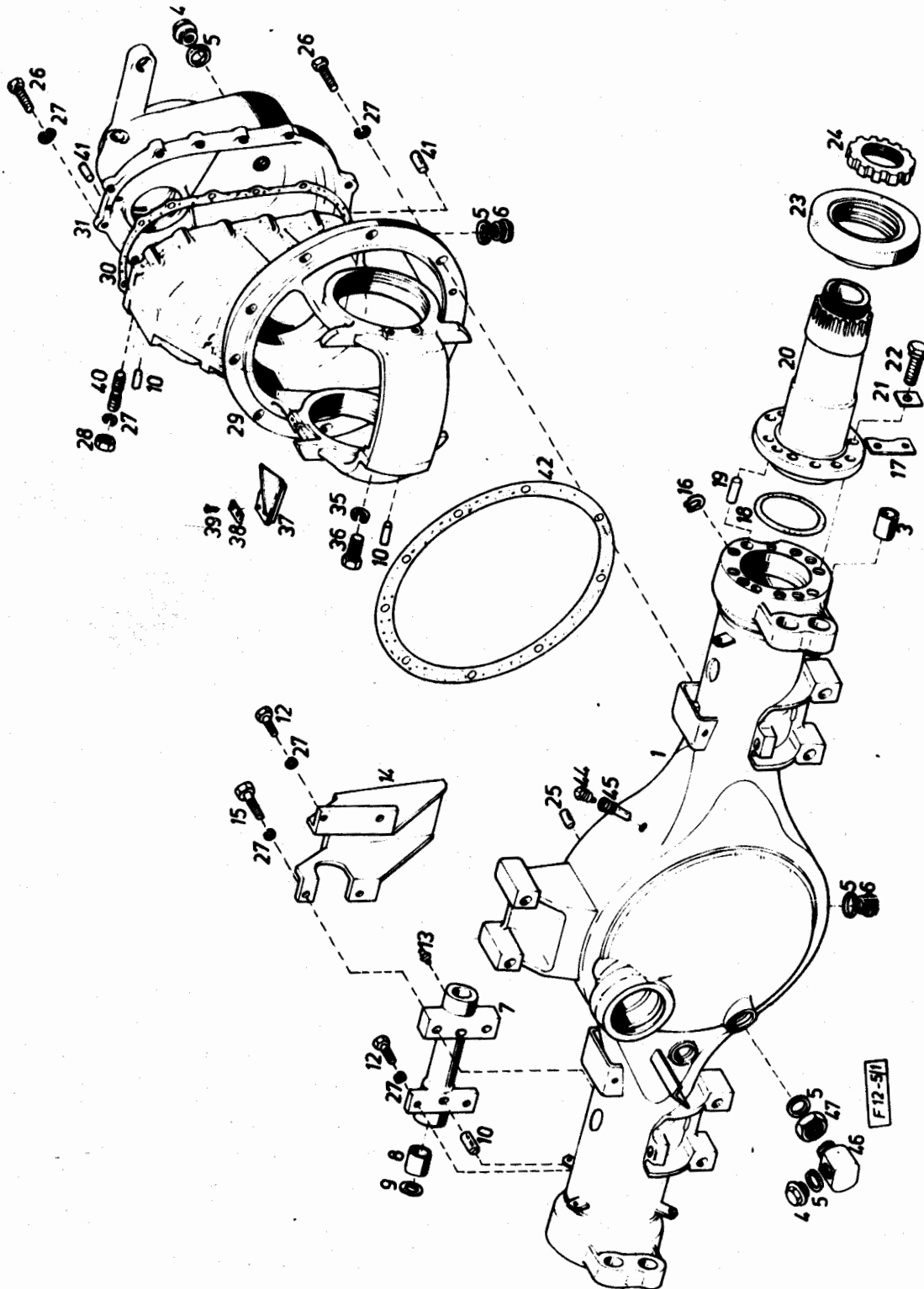

| RÉSZLET DETAIL DETAIL УЗЕЛ | | HÁTSÓHID ÉS HAJTÓMŰHÁZ HINTERACHSBRÜCKE UND HINTERACHSGEFÄUßE REAR AXLE AND DRIVE HOUSING | | | | CSOPORT GRUPPE GROUP ГРУППА | | 05.02 | |
|---|--|---|-------------------------------|-------------------------|---|--------------------------------------|----------------------|-------|-----------------------------|
| ÁBRA BILD FIG. ФИГ. | ALKATRÉSZ SZ. ERSATZTEIL NR. PART NUMBER № ДЕТАЛИ | MEGNEVEZÉS BENENNUNG DESCRIPTION НАИМЕНОВАНИЕ | ÖSSZ. ALLE ALL ОБЩЕЕ | VALTOZATOK VARIANTEN | | | VARIANTS ВАРИАНТЫ | | JEL NOT NOTE ЗНАМ. |
| | | | | 1 | 2 | 3 | 4 | 5 | |
| - | K2-836.00-3311-000 | Áthajtós hajtóműház és kiegyenlítőmű. Áll: 4-6, 10, 11, 28-31, 35-41 tételekből és a 05.02.04 részlet összes tételéből Getriebegehäuse mit durchgehendem Antrieb und Ausgleichgetriebe. Bestehend aus den Posten Nr. 4-6, 10, 11, 28-31, 35-41 sowie aus sämtlichen Posten des Details 05.02.04 Drive-through drive housing and differential. Consists of items 4-6, 10, 11, 28-31, 35-41 and all the items of detail 05.02.04 | | | | 1 | | | |
| - | K-836.03-3311-000 | Áthajtós hajtóműház és kiegyenlítőmű. Áll: 4-6, 10, 11, 28-31, 35-41 tételekből és a 05.02.04 részlet összes tételéből Getriebegehäuse mit durchgehendem Antrieb und Ausgleichgetriebe. Bestehend aus den Posten Nr. 4-6, 10, 11, 28-31, 35-41 sowie aus sämtlichen Posten des Details 05.02.04 Drive-through drive housing and differential. Consists of items 4-6, 10, 11, 28-31, 35-41 and all the items of detail 05.02.04 | | 1 | | | | | |
| - | K-836.05-3311-000 | Áthajtós hajtóműház és kiegyenlítőmű. Áll: 4-6, 10, 11, 28-31, 35-41 tételekből és a 05.02.04 részlet összes tételéből Getriebegehäuse mit durchgehendem Antrieb und Ausgleichgetriebe. Bestehend aus den Posten Nr. 4-6, 10, 11, 28-31, 35-41 sowie aus sämtlichen Posten des Details 05.02.04 Drive-through drive housing and differential. Consists of items 4-6, 10, 11, 28-31, 35-41 and all the items of detail 05.02.04 | | | 1 | | | | |
| AZONOS TÉT. GLEICHTEILE IDENTICAL - ИДЕНТИЧНЫЕ ДЕТАЛИ PARTS | | | | | | | | | |
| VALTOZATOK VARIANTEN VARIANTS ВАРИАНТЫ | 1 | K-836.03, -04 | | | | | | | |
| | 2 | K-836.05 | | | | | | | |
| | 3 | K-836-06 | | | | | | | |
| | 4 | K-836-07 | | | | | | | |
| | 5 | K-836-08 | | | | | | | |
| | 6 | K-836-09 | | | | | | | |

| RÉSZLET DETAIL ДЕТАЛЬ | | 02 | | HÁTSÓHID ÉS HAJTÓMŰHÁZ HINTERACHSBRÜCKE UND HINTERACHSGEHÄUSE REAR AXLE AND DRIVE HOUSING | | CSOPORT GRUPPE GROUP ГРУППА | | 05.02 | | |
|---|--|---|-------------------------------|---|---|--------------------------------------|----------------------|-------|---|-----------------------------|
| ÁBRA BILD FIG. ФИГ. | ALKATRÉSZ SZ. ERSÄTZTEIL NR. PART NUMBER № ДЕТАЛИ | MAGNEVEZÉS BENENNUNG DESCRIPTION НАИМЕНОВАНИЕ | ÖSSZ. ALLE ALL ОБЩЕЕ | VÁLTOZATOK VARIANTEN | | | VARIANTS ВАРИАНТЫ | | | JEL NOT. NOTE ЗАМ. |
| | | | | 1 | 2 | 3 | 4 | 5 | 6 | |
| - | K-836.07-3311-000 | Áthajtós hajtóműház és kiegyenlítőmű. Áll: 4-6, 10, 11, 28-31, 35-41 tételekből és a 05.02.04 részlet összes tételéből Getriebegehäuse mit durchgehendem Antrieb und Ausgleichgetriebe. Bestehend aus den Posten Nr. 4-6, 10, 11, 28-31, 35-41 sowie aus sämtlichen Posten des Details 05.02.04 Drive-through drive housing and differential. Consists of items 4-6, 10, 11, 28-31, 35-41 and all the items of detail 05.02.04 | | | | | 1 | | | |
| - | K-836.08-3311-000 | Áthajtós hajtóműház és kiegyenlítőmű. Áll: 4-6, 10, 11, 28-31, 35-41 tételekből és a 05.02.04 részlet összes tételéből Getriebegehäuse mit durchgehendem Antrieb und Ausgleichgetriebe. Bestehend aus den Posten Nr. 4-6, 10, 11, 28-31, 35-41 sowie aus sämtlichen Posten des Details 05.02.04 Drive-through drive housing and differential. Consists of items 4-6, 10, 11, 28-31, 35-41 and all the items of detail 05.02.04 | | | | | | 1 | | |
| - | K-836.09-3311-000 | Áthajtós hajtóműház és kiegyenlítőmű. Áll: 4-6, 10, 11, 28-31, 35-41 tételekből és a 05.02.04 részlet összes tételéből Getriebegehäuse mit durchgehendem Antrieb und Ausgleichgetriebe. Bestehend aus den Posten Nr. 4-6, 10, 11, 28-31, 35-41 sowie aus sämtlichen Posten des Details 05.02.04 Drive-through drive housing and differential. Consists of items 4-6, 10, 11, 28-31, 35-41 and all the items of detail 05.02.04 | | | | | | | 1 | |
| AZONOS TÉT. GLEICHTEILE IDENTICAL ИДЕНТИЧНЫЕ PARTS ДЕТАЛИ | | | | | | | | | | |
| VÁLTOZATOK VARIANTEN ВАРИАНТЫ | 1 | K-836.03, -04 | | | | | | | | |
| | 2 | K-836.05 | | | | | | | | |
| | 3 | K-836.06 | | | | | | | | |
| | 4 | K-836.07 | | | | | | | | |
| | 5 | K-836.08 | | | | | | | | |
| | 6 | K-836.09 | | | | | | | | |

| RÉSZLET DETAIL УЗЕЛ | | 02 | | HÁTSÓHID ÉS HAJTÓMŰHÁZ HINTERACHSBRÜCKE UND HINTERACHSGEHÄUSE REAR AXLE AND DRIVE HOUSING | | CSOPORT GRUPPE GROUP ГРУППА | | 05.02 | | |
|---|---|---|-------------------------------|---|---|--------------------------------------|----------------------|-------|---|-----------------------------|
| ÁBRA BILD FIG. ФИГ. | ALKATRÉS SZ. ERSATZTEIL NR. PART NUMBER № ДЕТАЛИ | MEGNEVEZÉS BENENNUNG DESCRIPTION НАИМЕНОВАНИЕ | ÖSSZ. ALLE ALL ОБЩЕЕ | VÁLTOZATOK VARIANTEN | | | VARIANTS ВАРИАНТЫ | | | JEL NOT NOTE ЗНАМ. |
| | | | | 1 | 2 | 3 | 4 | 5 | 6 | |
| - | 836.00-3311-003 | Hajtóműház. Áll: 11, 26, 29, 30, 31 és 41 tételekből Getriebegehäuse, bestehend aus den Posten Nr. 11, 26, 29, 30, 31 und 41 Drive housing. Consists of items 11, 26, 29, 30, 31 and 41 | 1 | | | | | | | |
| 29 | 836.00-3311-005 | Hajtóműház felek a 10, 11, 28, 35, 36, 40 tételekkel összeszerelve Getriebegehäusehälften, montiert mit den Posten 10, 11, 28, 35, 36, 40 Drive housing halves assembled with items 10, 11, 28, 35, 36, 40 | 1 | | | | | | | |
| 30 | K2-836.00-3311- -019 | Tömítés a hajtóműház fedélhez Dichtung zum Getriebegehäusedeckel Gasket to drive housing lid | 1 | | | | | | 2 | |
| 30 | 836.00-3311-019 | Tömítés a hajtóműház fedélhez Dichtung zum Getriebegehäusedeckel Gasket to drive housing lid | 1 | | | | | | 3 | |
| 31 | 836.00-3311-018 | Hajtóműház fedél Getriebegehäusedeckel Drive housing lid | 1 | | | | | | | |
| 32 | | | | | | | | | | |
| 33 | | | | | | | | | | |
| 34 | | | | | | | | | | |
| 35 | M14 MSZ 2210-50S | Rugós alátét Federring Spring washer | 2 | | | | | | | |
| 36 | M14x1,5x40 MVG SZ 589-10.9 | Hatlapfejű csavar finommenettel Sechskantschraube mit Feingewinde Fine-threaded hexagon screw | 2 | | | | | | | |
| AZONOS TÉT. GLEICHTEILE IDENTICAL PARTS ИДЕНТИЧНЫЕ ДЕТАЛИ | | | | | | | | | | |
| VÁLTOZATOK VARIANTEN VARIANTS ВАРИАНТЫ | 1 | K-836.03, -04 | | | | | | | | |
| | 2 | K-836.05 | | | | | | | | |
| | 3 | K-836.06 | | | | | | | | |
| | 4 | K-836.07 | | | | | | | | |
| | 5 | K-836-08 | | | | | | | | |
| | 6 | K-836-09 | | | | | | | | |

| RÉSZLET DETAIL ДЕТАЛЬ | | HÁTSÓHID ÉA HAJTÓMŰHÁZ HINTERACHSBRÜCKE UND HINTERACHSGEHÄUSE REAR AXLE AND DRIVE HOUSING | | | CSOPORT GRUPPE GROUP ГРУППА | | | |
|---|--|--|-------------------------------|-------------------------|--------------------------------------|---|----------------------|---------------------|
| 02 | | | | | 05.02 | | | |
| ÁBRA BILD FIG. ФИГ. | ALKATRÉSZ SZ. ERSATZTEIL NR. PART NUMBER № ДЕТАЛИ | MEGNEVEZÉS BENENNUNG DESCRIPTION НАИМЕНОВАНИЕ | ÖSSZ. ALLE ALL ОБЩЕЕ | VÁLTOZATOK VARIANTEN | | | VARIANTS ВАРИАНТЫ | JEL NOT. ЗАМ. |
| | | | | 1 | 2 | 3 | | |
| 37 | K2-836.00-3311- -231 | Terelőlemez Leitblech Baffle plate | | | | 1 | | |
| 37 | K-836.03-3311- -231 | Terelőlemez Leitblech Baffle plate | | 1 | | | | |
| 37 | K-836.05-3311- -231 | Terelőlemez Leitblech Baffle plate | | | 1 | | | |
| 37 | K-836.07-3311- -231 | Terelőlemez Leitblech Baffle plate | | | | | 1 | 1 |
| 37 | K-836.08-3311- -231 | Terelőlemez Leitblech Baffle plate | | | | | | 1 |
| 38 | 831.02-3311-147 | Biztosítólemez Sicherungsblech Tab washer | 1 | | | | | |
| 39 | M8x15 MSZ 2463-10.9 | Hatlapfejű tövigenetes csavar Sechskantschraube mit Vollgewinde Full-threaded hexagon screws | 2 | | | | | |
| 40 | 831.02-3311-015 | Ászokcsavar Stiftschraube Stud | 6 | | | | | |
| 41 | 836.00-3311-014 | Illesztőszeg Passtift Dowel pin | 2 | | | | | |
| 42 | | | | | | | | |
| 43 | K2-836.00-3311- -238 | Tömítés a hajtóműházhoz Dichtung zum Getriebegehäuse Gasket to drive housing | 1 | | | | | |
| AZONOS TÉT. GLEICHTEILE IDENTICAL IDENTИЧНЫЕ PARTS ДЕТАЛИ | | | | | | | | |
| VÁLTOZATOK VARIANTEN ВАРИАНТЫ | 1 | K-836.03, -04 | | | | | | |
| | 2 | K-836.05 | | | | | | |
| | 3 | K-836.06 | | | | | | |
| | 4 | K-836.07 | | | | | | |
| | 5 | K-836.08 | | | | | | |
| | 6 | K-836.09 | | | | | | |

| RÉSZLET DETAIL УЗЕЛ | | 02 | | | HÁTSÓHID ÉS HAJTÓMŰHÁZ HINTERACHSBRÜCKE UND HINTERACHSGEHÄUSE REAR AXLE AND DRIVE HOUSING | | | CSOPORT GRUPPE GROUP ГРУППА | | | 05.02 | | |
|--|---|--|-------------------------------|-------------------------|---|---|----------------------|--------------------------------------|---|----------------------|-------|--|--|
| ÁBRA BILD FIG. ФИГ. | ALKATRÉS SZ. ERSATZTEIL NR. PART NUMBER № ДЕТАЛИ | MEGNEVEZÉS BENENNUNG DESCRIPTION НАИМЕНОВАНИЕ | ÖSSZ. ALLE ALL ОБЩЕЕ | VÁLTOZATOK VARIANTEN | | | VARIANTS ВАРИАНТЫ | | | JEL NOT. ЗНАМ. | | | |
| | | | | 1 | 2 | 3 | 4 | 5 | 6 | | | | |
| 44 | 012.0-3310-029 | Menetes szellőző Gewindelüfter Threaded breather | 1 | | | | | | | | | | |
| 45 | 831.02-3310-118 | Menetes toldat Gewindeansatz Threaded extension | 1 | | | | | | | 3 | | | |
| 46 | K-836.03-3310-172 | Menetes toldat Gewindeansatz Threaded extension | 1 | | | | | | | | | | |
| 47 | K-836.03-3310-174 | Ellenanya Gegenmutter Counter nut | 1 | | | | | | | | | | |
| AZONOS TÉT. GLEICHTEILE IDENTICAL IDENTICHNYE PARTS ДЕТАЛИ | | | | | | | | | | | | | |
| VÁLTOZATOK VARIANTEN ВАРИАНТЫ | 1 | K-836.03, -04 | | | | | | | | | | | |
| | 2 | K-836.05 | | | | | | | | | | | |
| | 3 | K-836.06 | | | | | | | | | | | |
| | 4 | K-836.07 | | | | | | | | | | | |
| | 5 | K-836.08 | | | | | | | | | | | |
| | 6 | K-836.09 | | | | | | | | | | | |

| JEL NOTIZ NOTE ЗАМЕТКА | MÉGJEGYZÉS BEMERKUNGEN REMARK ПРИМЕЧАНИЕ | CSOPORT GRUPPE GROUP ГРУППА |
|---------------------------------|--|--------------------------------------|
| 1 | <p>Felméretes, csak javításhoz. Übermass, nur zur Reparatur. Oversize, only to repair.</p> | 05.02 |
| 2 | <p>Érvényes 1972 második negyedéve előtt gyártott futóműveknél. Gültig bei den vor dem zweiten Quartal 1972 erzeugten Achsen. Valid in case of axles manufactured before the second quarter of 1972.</p> | |
| 3 | <p>Érvényes 1972. 04. 01. után gyártott futóműveknél. Gültig bei den nach dem 01. 04. 1972 erzeugten Achsen. Valid in case of axles manufactured after 01. 04. 1972.</p> | |

CSOPORT
GRUPPE
GROUP
ΓΡΥΠΠΑ

05.02

**HÁTSÓHÍD ÉS HAJTÓMŰHÁZ
HINTERACHSBRÜCKE UND
HINTERACHSGEHAUSE
REAR AXLE AND DRIVE HOUSING**

RÉSZLET
DETAIL
DETAIL
ΥΒΕΛ

03

CSOPOORT
GRUPPE
ГРУПП
ГРУППА

05.02

RÉSZLET
DETAIL
DETAIL
УЗЕЛ

03

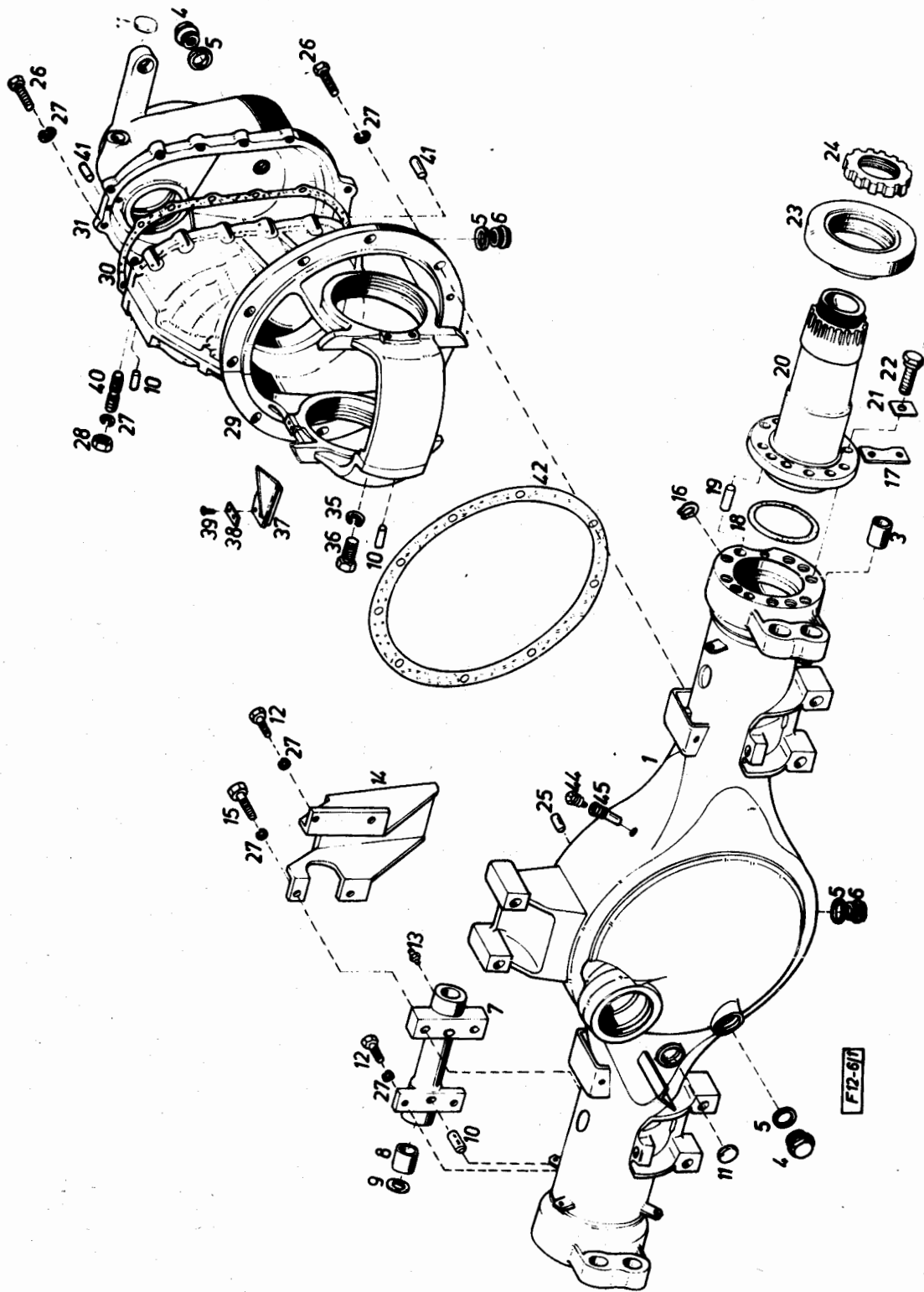

| RÉSZLET DETAIL DETAIL УЗЕЛ | | 03 | | HÁTSÓHID ÉS HAJTÓMŰHÁZ HINTERACHSBRÜCKE UND HINTERACHSGEHÄUSE REAR AXLE AND DRIVE HOUSING | | CSOPORT GRUPPE GROUP ГРУППА | | 05.02 | |
|---|--|--|-------------------------------|---|---|--------------------------------------|---|------------------------------|---|
| ÁBRA BILO FIG. ФИГ. | ALKATRÉSZ SZ. ERSATZTEIL NR. PART NUMBER № ДЕТАЛИ | MEGNEVEZÉS BENENNUNG DESCRIPTION НАИМЕНОВАНИЕ | ÖSSZ. ALLE ALL ОБЩЕЕ | VÁLTOZATOK VARIANTEN | | VARIANTS ВАРИАНТЫ | | JEL NOT. NOTE ЗНАМ. | |
| | | | | 1 | 2 | 3 | 4 | | 5 |
| - | K-836.13-3300-000 | Áthajtós hátsó futóműpár második tagja Zweites Glied der Doppelachse mit Durchtrieb Second member of drive-through tandem axle | | | | | | | |
| - | K-836.14-3300-000 | Áthajtós hátsó futóműpár második tagja Zweites Glied der Doppelachse mit Durchtrieb Second member of drive-through tandem axle | | | | | | | |
| - | K-836.15-3300-000 | Áthajtós hátsó futóműpár második tagja Zweites Glied der Doppelachse mit Durchtrieb Second member of drive-through tandem axle | | | | | | | |
| - | K-836.16-3300-000 | Áthajtós hátsó futóműpár második tagja Zweites Glied der Doppelachse mit Durchtrieb Second member of drive-through tandem axle | | | | | | | |
| - | K-836.17-3300-000 | Áthajtós hátsó futóműpár második tagja Zweites Glied der Doppelachse mit Durchtrieb Second member of drive-through tandem axle | | | | | | | |
| - | K-836.18-3300-000 | Áthajtós hátsó futóműpár második tagja Zweites Glied der Doppelachse mit Durchtrieb Second member of drive-through tandem axle | | | | | | | |
| - | K-836.23-3300-000 | Áthajtós hátsó futóműpár második tagja Zweites Glied der Doppelachse mit Durchtrieb Second member of drive-through tandem axle | | | | | | | |
| AZONOS TÉT. GLEICHTEILE IDENTICAL ИДЕНТИЧНЫЕ PARTS ДЕТАЛИ | | | | | | | | | |
| VÁLTOZATOK VARIANTEN VARIANTS ВАРИАНТЫ | 1 | K-836.13, -15, -16, -18, -26, -27 | | | | | | | |
| | 2 | K-836.14 | | | | | | | |
| | 3 | K-836.17, -23, -25, -28 | | | | | | | |
| | 4 | | | | | | | | |
| | 5 | | | | | | | | |
| | 6 | | | | | | | | |

| RÉSZLET DETAIL ДЕТАЛЬ УЗЕЛ | | 03 | | HÁTSÓHID ÉS HAJTÓMŰHÁZ HINTERACHSBRÜCKE UND HINTERACHSGEHÄUSE REAR AXLE AND DRIVE HOUSING | | CSOPORT GRUPPE GROUP ГРУППА | | 05.02 | | |
|---|--|---|-------------------------------|---|---|--------------------------------------|----------------------|-------|---|------------------------------|
| ÁBRA BILÓ FIG. ФИГ. | ALKATRÉSZ SZ. ERSATZTEIL NR. PART NUMBER № ДЕТАЛИ | MEGNEVEZÉS BENENNUNG DESCRIPTION НАИМЕНОВАНИЕ | ÖSSZ. ALLE ALL ОБЩЕЕ | VÁLTOZATOK VARIANTEN | | | VARIÁNTS ВАРИАНТЫ | | | JEL NOT. NOTE ЗНАМ. |
| | | | | 1 | 2 | 3 | 4 | 5 | 6 | |
| - | K-836.25-3300-000 | Áthajtós hátsó futóműpár második tagja Zweites Glied der Doppelachse mit Durchtrieb Second member of drive-through tandem axle | | | | | | | | |
| - | K-836.26-3300-000 | Áthajtós hátsó futóműpár második tagja Zweites Glied der Doppelachse mit Durchtrieb Second member of drive-through tandem axle | | | | | | | | |
| - | K-836.27-3300-000 | Áthajtós hátsó futóműpár második tagja Zweites Glied der Doppelachse mit Durchtrieb Second member of drive-through tandem axle | | | | | | | | |
| - | K-836.28-3300-000 | Áthajtós hátsó futóműpár második tagja Zweites Glied der Doppelachse mit Durchtrieb Second member of drive-through tandem axle | | | | | | | | |
| - | K-836.13-3310-000 | Hátsóhid. Áll: 1-26, 42, 44, 45 tételekből Hinterachsbrücke, bestehend aus d. Posten 1-26, 42, 44, 45 Rear axle, consists of items 1-26, 42, 44, 45 | | 1 | | | | | | |
| - | K-836.14-3310-000 | Hátsóhid. Áll: 1-26, 42, 44, 45 tételekből Hinterachsbrücke, bestehend aus d. Posten 1-26, 42, 44, 45 Rear axle, consists of items 1-26, 42, 44, 45 | | | 1 | | | | | |
| - | K-836.17-3310-000 | Hátsóhid. Áll: 1-26, 42, 44, 45 tételekből Hinterachsbrücke, bestehend aus d. Posten 1-26, 42, 44, 45 Rear axle, consists of items 1-26, 42, 44, 45 | | | | 1 | | | | |
| AZONOS TÉT. GLEICHTEILE IDENTICAL ИДЕНТИЧНЫЕ PARTS ДЕТАЛИ | | | | | | | | | | |
| VÁLTOZATOK VARIANTEN VARIÁNTS ВАРИАНТЫ | 1 | K-836.13, -15, -16, -18, -26, -27 | | | | | | | | |
| | 2 | K-836.14 | | | | | | | | |
| | 3 | K-836.17, -23, -25, -28 | | | | | | | | |
| | 4 | | | | | | | | | |
| | 5 | | | | | | | | | |
| | 6 | | | | | | | | | |

| RÉSZLET DETAIL DETAIL УЗЕЛ | | 03 | | | | HÁTSÓHID ÉS HAJTÓMŰHÁZ HINTERACHSBRÜCKE UND HINTERACHSGEHÄUSE REAR AXLE AND DRIVE HOUSING | | | | CSOPORT GRUPPE GROUP ГРУППА | | | | 05.02 | |
|--|--|--|-------------------------------|-------------------------------------|---|---|---|---|---|--------------------------------------|--|--|--|-------|--|
| ÁBRA BILD FIG. ФИГ. | ALKATRÉSZ SZ. ERSATZTEIL NR. PART NUMBER № ДЕТАЛИ | MÉGNEVEZÉS BENENNUNG DESCRIPTION НАИМЕНОВАНИЕ | ÖSSZ. ALLE ALL ОБЩЕЕ | VÁLTOZATOK VARIANTEN ВАРИАНТЫ | | | | | | JEL NOT. NOTE ЗАМ. | | | | | |
| | | | | 1 | 2 | 3 | 4 | 5 | 6 | | | | | | |
| 1 | K-836.13-3310-002 | Hidház Achsbrücke Casing | 1 | | | | | | | | | | | | |
| 2 | | | | | | | | | | | | | | | |
| 3 | 571.10-3401-061 | Persely a fékcsapszeghez Buchse zum Bremsbolzen Bush to brake pin | 4 | | | | | | | | | | | | |
| 4 | 018.01-3310-122 | Zárócsavar az olajteknőhöz Verschlusschraube zur Ölwanne Plug to oil sump | 2 | | | | | | | | | | | | |
| 5 | A 38x44 Al MSZ 18716 | Tömítőgyűrű Dichtring Seal ring | 4 | | | | | | | | | | | | |
| 6 | 018.01-3310-121 | Zárócsavar az olajteknőhöz Verschlusschraube zur Ölwanne Plug to oil sump | 2 | | | | | | | | | | | | |
| - | K2-836.00-3310- -140 | Fékkulcs-csapágy jobb Áll: 7, 8, 9, 13 tételekből Bremsnockenlager rechts, bestehend aus den Posten Nr. 7, 8, 9, 13 Brake cam bearing, R.H. Consists of items 7, 8, 9, 13 | 1 | | | | | | | | | | | | |
| - | K2-836.00-3310- -150 | Fékkulcs-csapágy bal Áll: /7-1/, 8, 9, 13 tételekből Bremsnockenlager links, bestehend aus den Posten Nr. /7-1/, 8, 9, 13 Brake cam bearing, L.H. Consists of items /7-1/, 8, 9, 13 | 1 | | | | | | | | | | | | |
| 7 | K2-836.00-3310- -142 | Fékkulcs-csapágy jobb Bremsnockenlager rechts Brake cam bearing, R.H. | 1 | | | | | | | | | | | | |
| 7-1 | K2-836.00-3310- -152 | Fékkulcs-csapágy bal Bremsnockenlager links Brake can bearing, L.H. | 1 | | | | | | | | | | | | |
| AZONOS TÉT. GLEICHTEILE IDENTICAL PARTS ИДЕНТИЧНЫЕ ДЕТАЛИ | | | | | | | | | | | | | | | |
| VÁLTOZATOK VARIANTEN ВАРИАНТЫ | 1 | K-836.13, -15, -16, -18, -26, -27 | | | | | | | | | | | | | |
| | 2 | K-836.14 | | | | | | | | | | | | | |
| | 3 | K-836.17, -23, -25, -28 | | | | | | | | | | | | | |
| | 4 | | | | | | | | | | | | | | |
| | 5 | | | | | | | | | | | | | | |
| | 6 | | | | | | | | | | | | | | |

| RÉSZLET DETAIL DETAIL УЗЕЛ | | 03 | | HÁTSÓHID ÉS HAJTÓMŰHÁZ HINTERACHSBRÜCKE UND HINTERACHSGEHÄUSE REAR AXLE AND DRIVE HOUSING | | CSOPORT GRUPPE GROUP ГРУППА | | 05.02 | | |
|---|--|---|-------------------------------|---|---|--------------------------------------|---|-------|---|-----------------------------|
| ÁBRA BILD FIG. ФИГ. | ALKATRÉSZ SZ. ERSATZTEIL NR. PART NUMBER № ДЕТАЛИ | MEGNEVEZÉS BENENNUNG DESCRIPTION НАИМЕНОВАНИЕ | ÖSSZ. ALLE ALL ОБЩЕЕ | VÁLTOZATOK VARIANTEN | | | | | | JEL NOT. NOTE ЗАМ. |
| | | | | 1 | 2 | 3 | 4 | 5 | 6 | |
| 8 | 831.02-3310-146 | Persely a fékkulcshoz Buchse zum Bremsnocken Bush to brake cam | 4 | | | | | | | |
| 9 | 018.01-3310-144 | Tömítőgyűrű Dichtring Seal ring | 4 | | | | | | | |
| 10 | 831.02-3310-129 | Illesztőszeg Passstift Dowel pin | 7 | | | | | | | |
| 11 | 3.91631.003 | Zárókupak Verschlusskappe Plug | | 2 | 2 | 1 | | | | 1 |
| 12 | M16x1,5x40 MSZ 2491-10.9 | Hatlapfejű tövigenetes csavar Sechskantschraube mit Vollgewinde Full-threaded hexagon screw | 8 | | | | | | | |
| 13 | G 86 MSZ 374/4 | Golyós zsirzógomb Kugelschmierkopf Ball grease nipple | 4 | | | | | | | |
| 14 | 831.02-3310-051 | Fékmembrántartó jobb Bremsmembranhalter rechts Brake diaphragm bracket R.H. | | 1 | | 1 | | | | |
| 14 | K-836.04-3310-061 | Fékmembrántartó jobb Bremsmembranhalter rechts Brake diaphragm bracket R.H. | | | 1 | | | | | |
| 14-1 | 831.02-3310-061 | Fékmembrántartó bal Bremsmembranhalter links Brake diaphragm bracket L.H. | | 1 | | 1 | | | | |
| 14-1 | K-836.04-3310-051 | Fékmembrántartó bal Bremsmembranhalter links Brake diaphragm bracket L.H. | | | 1 | | | | | |
| 15 | M16x1,5x70 MVG SZ 599-10.9 | Hatlapfejű csavar Sechskantschraube Hexagon screw | 4 | | | | | | | |
| AZONOS TÉT. GLEICHTEILE IDENTICAL IDENTICHNE PARTS ДЕТАЛИ | | | | | | | | | | |
| VÁLTOZATOK VARIANTEN VARIANTS ВАРИАНТЫ | 1 | K-836.13, -15, -16, -18, -26, -27 | | | | | | | | |
| | 2 | K-836.14 | | | | | | | | |
| | 3 | K-836.17, -23, -25, -28 | | | | | | | | |
| | 4 | | | | | | | | | |
| | 5 | | | | | | | | | |
| | 6 | | | | | | | | | |

| RÉSZLET DETAIL DETAIL УЗЕЛ | | 03 | | HÁTSÓHID ÉS HAJTÓMŰHÁZ HINTERACHSBRÜCKE UND HINTERACHSGEHAUSE REAR AXLE AND DRIVE HOUSING | | CSOPORT GRUPPE GROUP ГРУППА | | 05.02 | | |
|--|---|---|-------------------------------|---|---|--------------------------------------|----------------------|-------|---|-----------------------------|
| ÁBRA BILD FIG. ФИГ. | ALKATRÉS SZ. ERSATZTEIL NR. PART NUMBER № ДЕТАЛИ | MEGNEVEZÉS BENENNUNG DESCRIPTION НАИМЕНОВАНИЕ | ÖSSZ. ALLE ALL ОБЩЕЕ | VÁLTOZATOK VARIANTEN | | | VARIANTS ВАРИАНТЫ | | | JEL NOT. NOTE ЗАМ. |
| | | | | 1 | 2 | 3 | 4 | 5 | 6 | |
| 16 | 14 MSZ 232 | Rögzítőgyűrű tengelyhez Befestigungsring zur Welle Circlip to shaft | 4 | | | | | | | |
| 17 | 018.01-3310-102 | Biztosítólemez Sicherungsblech Tab washer | 8 | | | | | | | |
| 18 | 012.0-3340-018 | Tömítőgyűrű Dichtring Seal ring | 2 | | | | | | | |
| 19 | 20x50 MSZ 2210 | Illesztőszeg Passtift Dowel pin | 4 | | | | | | | |
| 19-1 | 018.01-3397-014 | Illesztőszeg Passtift Dowel pin | 4 | | | | | | | 2 |
| - | 831.02-3397-010 | Tengelycsok komplett. Áll: 17, 18, /19-1/, 20, 21, 22, 24 tételekből Achsschenkel kompl. Bestehend aus den Posten Nr. 17, 18, /19-1/, 20, 21, 22, 24 Stub axle, compl. Consisting of items 17, 18, /19-1/, 20, 21, 22, 24 | 2 | | | | | | | |
| 20 | 831.02-3310-091 | Tengelycsok Achsschenkel Stub axle | 2 | | | | | | | |
| 21 | 831.02-3310-103 | Biztosítólemez Sicherungsblech Tab washer | 4 | | | | | | | |
| 22 | M20x1,5x60 A MSZ 2490-10.9 | Hatlapfejű csavar, finommenettel Sechskantschraube mit Feingewinde Fine-threaded hexagon screw | 20 | | | | | | | |
| AZONOS TÉT. GLEICHTEILE IDENTICAL PARTS ИДЕНТИЧНЫЕ ДЕТАЛИ | | | | | | | | | | |
| VÁLTOZATOK VARIANTEN VARIANTS ВАРИАНТЫ | 1 | K-836.13, -15, -16, -18, -26, -27 | | | | | | | | |
| | 2 | K-836.14 | | | | | | | | |
| | 3 | K-836.17, -23, -25, -28 | | | | | | | | |
| | 4 | | | | | | | | | |
| | 5 | | | | | | | | | |
| | 6 | | | | | | | | | |

| RÉSZLET DETAIL DETAIL УЗЕЛ | | 03 | | HÁTSÓHID ÉS HAJTÓMŰHÁZ HINTERACHSBRÜCKE UND HINTERACHSGEHAUSE REAR AXLE AND DRIVE HOUSING | | CSOPORT GRUPPE GROUP ГРУППА | | 05.02 | | |
|--|--|--|-------------------------------|---|---|--------------------------------------|----------------------|-------|---|----------------------------|
| ÁBRA BILD FIG. ФИГ. | ALKATRÉSZ SZ. ERSATZTEIL NR. PART NUMBER № ДЕТАЛИ | MEGNEVEZÉS BENENNUNG DESCRIPTION НАИМЕНОВАНИЕ | ÖSSZ. ALLE ALL ОБЩЕЕ | VÁLTOZATOK VARIANTEN | | | VARIÁNTS ВАРИАНТЫ | | | JEL NOT NOTE ЗАМ. |
| | | | | 1 | 2 | 3 | 4 | 5 | 6 | |
| - | K2-836.10-3311-000 | Áthajtós hajtóműház és kiegyenlítőmű. Áll: 4-6, 10, 11, 27-31, 35-42 tételek-ből és a 05.02.05 részlet összes tételéből Getriebegehäuse mit durchgehendem Antrieb und Ausgleichgetriebe. Bestehend aus den Posten Nr. 4-6, 10, 11, 27-31, 35-42 sowie sämtlichen Posten des Details 05.02.05 Drive-through drive housing and differential. Consists of items 4-6, 10, 11, 27-31, 35-42 and all the items of detail 05.02.05 | | | | | | | 3 | |
| - | K-836.13-3311-000 | Áthajtós hajtóműház és kiegyenlítőmű. Áll: 4-6, 10, 11, 27-31, 35-42 tételek-ből és a 05.02.05 részlet összes tételéből Getriebegehäuse mit durchgehendem Antrieb und Ausgleichgetriebe. Bestehend aus den Posten Nr. 4-6, 10, 11, 27-31, 35-42 sowie sämtlichen Posten des Details 05.02.05 Drive-through drive housing and differential. Consists of items 4-6, 10, 11, 27-31, 35-42 and all the items of detail 05.02.05 | | | | | | | 4 | |
| - | K-836.15-3311-000 | Áthajtós hajtóműház és kiegyenlítőmű. Áll: 4-6, 10, 11, 27-31, 35-42 tételek-ből és a 05.02.05 részlet összes tételéből Getriebegehäuse mit durchgehendem Antrieb und Ausgleichgetriebe. Bestehend aus den Posten Nr. 4-6, 10, 11, 27-31, 35-42 sowie sämtlichen Posten des Details 05.02.05 Drive-through drive housing and differential. Consists of items 4-6, 10, 11, 27-31, 35-42 and all the items of detail 05.02.05 | | | | | | | | |
| AZONOS TÉT. GLEICHTEILE IDENTICAL IDENTINHE PARTS ДЕТАЛИ | | | | | | | | | | |
| VÁLTOZATOK VARIANTEN VARIÁNTS ВАРИАНТЫ | 1 | K-836.13, -14, -23 | | | | | | | | |
| | 2 | K-836.15, -25 | | | | | | | | |
| | 3 | K-836.16, -26 | | | | | | | | |
| | 4 | K-836.17, -27 | | | | | | | | |
| | 5 | K-836.18, -28 | | | | | | | | |
| | 6 | | | | | | | | | |

| RÉSZLET DETAIL DETAIL УЗЕЛ | | 03 | | HÁTSÓHID ÉS HAJTÓMŰHÁZ HINTERACHSBRÜCKE UND HINTERACHSGEHAUSE REAR AXLE AND DRIVE HOUSING | | CSOPORT GRUPPE GROUP ГРУППА | | 05.02 | | |
|---|--|--|-------------------------------|---|---|--------------------------------------|----------------------|-------|---|-----------------------------|
| ÁBRA BILD FIG. ФИГ. | ALKATRÉSZ SZ. ERSATZTEIL NR. PART NUMBER № ДЕТАЛИ | MEGNEVEZÉS BENENNUNG DESCRIPTION НАИМЕНОВАНИЕ | ÖSSZ. ALLE ALL ОБЩЕЕ | VÁLTOZATOK VARIANTEN | | | VARIANTS ВАРИАНТЫ | | | JEL NOT NOTE ЗНАМ. |
| | | | | 1 | 2 | 3 | 4 | 5 | 6 | |
| - | K-836.17-3311- -000 | Áthajtós hajtóműház és kiegyenlítőmű. Áll: 4-6, 10, 11, 27-31, 35-42 tételek- ből és a 05.02.05 részlet összes téte- léből Getriebegehäuse mit durchgehendem Antrieb und Ausgleichgetriebe. Bestehend aus den Posten Nr. 4-6, 10, 11, 27-31, 35-42 sowie sämtlichen Posten des Details 05.02.05 Drive-through drive housing and dif- ferential. Consists of items 4-6, 10, 11, 27-31, 35-42 and all the items of detail 05.02.05 | | | | | | | | |
| - | K-836.18-3311- -000 | Áthajtós hajtóműház és kiegyenlítőmű. Áll: 4-6, 10, 11, 27-31, 35-42 tételek- ből és a 05.02.05 részlet összes téte- léből Getriebegehäuse mit durchgehendem Antrieb und Ausgleichgetriebe. Bestehend aus den Posten Nr. 4-6, 10, 11, 27-31, 35-42 sowie sämtlichen Posten des Details 05.02.05 Drive-through drive housing and dif- ferential. Consists of items 4-6, 10, 11, 27-31, 35-42 and all the items of detail 05.02.05 | | | | | | | | |
| - | K-836.23-3311- -000 | Áthajtós hajtóműház és kiegyenlítőmű. Áll: 4-6, 10, 11, 27-31, 35-42 tételek- ből és a 05.02.05 részlet összes téte- léből Getriebegehäuse mit durchgehendem Antrieb und Ausgleichgetriebe. Bestehend aus den Posten Nr. 4-6, 10, 11, 27-31, 35-42 sowie sämtlichen Posten des Details 05.02.05 Drive-through drive housing and dif- ferential. Consists of items 4-6, 10, 11, 27-31, 35-42 and all the items of detail 05.02.05 | | | | | | | | |
| AZONOS TÉT. GLEICHTEILE IDENTICAL - ИДЕНТИЧНЫЕ PARTS ДЕТАЛИ | | | | | | | | | | |
| VÁLTOZATOK VARIANTEN VARIANTS ВАРИАНТЫ | 1 | K-836.13, -14, -23 | | | | | | | | |
| | 2 | K-836.15, -25 | | | | | | | | |
| | 3 | K-836.16, -26 | | | | | | | | |
| | 4 | K-836.17, -27 | | | | | | | | |
| | 5 | K-836.18, -28 | | | | | | | | |
| | 6 | | | | | | | | | |

| RÉSZLET DETAIL DETAIL УЗЕЛ | | 03 | | HÁTSÓHID ÉS HAJTÓMŰHÁZ HINTERACHSBRÜCKE UND HINTERACHSGEHÄUSE REAR AXLE AND DRIVE HOUSING | | CSOPORT GRUPPE GROUP ГРУППА | | 05.02 | | |
|---|--|---|-------------------------------|---|---|--------------------------------------|----------------------|-------|---|------------------------------|
| ÁBRA BILD FIG. ФИГ. | ALKATRÉSZ SZ. ERSATZTEIL NR. PART NUMBER № ДЕТАЛИ | MEGNEVEZÉS BENENNUNG DESCRIPTION НАИМЕНОВАНИЕ | ÖSSZ. ALLE ALL ОБЩЕЕ | VÁLTOZATOK VARIANTEN | | | VARIÁNTS ВАРИАНТЫ | | | JEL. NOT. NOTE ЗАМ. |
| | | | | 1 | 2 | 3 | 4 | 5 | 6 | |
| 33 | | | | | | | | | | |
| 34 | | | | | | | | | | |
| 35 | M14 MSZ 2210-50S | Rugós alátét Federring Spring washer | 2 | | | | | | | |
| 36 | M14x1,5x40 MVG SZ 589-10.9 | Hatlapfejű csavar finommenettel Sechskantschraube mit Feingewinde Fine-threaded hexagon screw | 2 | | | | | | | |
| 37 | K2-836.10-3311- -231 | Terelőlemez Leitblech Baffle plate | | | | 1 | | | | |
| 37 | K-836.13-3311- -231 | Terelőlemez Leitblech Baffle plate | 1 | | | | | | | |
| 37 | 831.02-3311-141 | Terelőlemez Leitblech Baffle plate | | 1 | | | | | | |
| 37 | 831.04-3311-141 | Terelőlemez Leitblech Baffle plate | | | | 1 | | | | |
| 37 | 831.09-3311-141 | Terelőlemez Leitblech Baffle plate | | | | | | 1 | | |
| 38 | 831.02-3311-147 | Biztosítólemez Sicherungsblech Tab washer | 1 | | | | | | | |
| 39 | M8x15 MSZ 2463-10.9 | Hatlapfejű tövigmenetes csavar Sechskantschraube mit Vollgewinde Full-threaded hexagon screw | 2 | | | | | | | |
| 40 | 831.02-3311-015 | Ászokcsavar Stiftschraube Stud | 6 | | | | | | | |
| AZONOS TÉT. GLEICHTEILE IDENTICAL ИДЕНТИЧНЫЕ PARTS ДЕТАЛИ | | | | | | | | | | |
| VÁLTOZATOK VARIANTEN VARIÁNTS ВАРИАНТЫ | 1 | K-836.13, -14, -23 | | | | | | | | |
| | 2 | K-836.15, -25 | | | | | | | | |
| | 3 | K-836.16, -26 | | | | | | | | |
| | 4 | K-836.17, -27 | | | | | | | | |
| | 5 | K-836.18, -28 | | | | | | | | |
| | 6 | | | | | | | | | |

| RÉSZLET DETAIL ДЕТАЛЬ УЗЕЛ | | 03 | | | HÁTSÓHID ÉS HAJTÓMŰHÁZ HINTERACHSBRÜCKE UND HINTERACHSGEHÄUSE REAR AXLE AND DRIVE HOUSING | | | CSOPORT GRUPPE GROUP ГРУППА | | | 05.02 | | |
|--|---|--|-------------------------------|-------------------------|---|---|----------------------|--------------------------------------|---|----------------------|-------|--|--|
| ÁBRA BILO FIG. | ALKATRÉS SZ. ERSATZTEIL NR. PART NUMBER № ДЕТАЛИ | MÉGNEVEZÉS BENENNUNG DESCRIPTION НАИМЕНОВАНИЕ | ÖSSZ. ALLE ALL ОБЩЕЕ | VÁLTOZATOK VARIANTEN | | | VARIANTS ВАРИАНТЫ | | | JEL NOT. ЗНАМ. | | | |
| | | | | 1 | 2 | 3 | 4 | 5 | 6 | | | | |
| 41 | 836.00-3311-014 | Illesztőszeg Passstift Dowel pin | 2 | | | | | | | | | | |
| 42 | K2-836.00-3311- -238 | Tömítés a hajtóműházhoz Dichtung zum Getriebegehäuse Gasket to drive housing | 1 | | | | | | | | | | |
| 43 | 012.0-3310-029 | Menetes szellőző Gewindelüfter Threaded breather | 1 | | | | | | | | | | |
| 45 | 831.02-3310-118 | Menetes toldat Gewindeansatz Threaded extension | 1 | | | | | | | | | | |
| AZONOS TÉT. GLEICHTEILE IDENTICAL IDENTИЧНЫЕ PARTS ЧАСТИ | | | | | | | | | | | | | |
| VÁLTOZATOK VARIANTEN VARIANTS ВАРИАНТЫ | 1 | K-836.13, -14, -23 | | | | | | | | | | | |
| | 2 | K-836.15, -25 | | | | | | | | | | | |
| | 3 | K-836.16, -26 | | | | | | | | | | | |
| | 4 | K-836.17, -27 | | | | | | | | | | | |
| | 5 | K-836.18, -28 | | | | | | | | | | | |
| | 6 | | | | | | | | | | | | |

| JEL NOTIZ NOTE ЗАМЕТКА | MÉGJEGYZÉS BEMERKUNGEN REMARK ПРИМЕЧАНИЕ | CSOPORT GRUPPE GROUP ГРУППА | 05.02 |
|---------------------------------|--|--------------------------------------|-------|
| 1 | K-836.16 típusú futóműhöz 1 db. Für Typ K-836.16 1 Stück. For type K-836.16 1 piece. | | |
| 2 | Felméretes, csak javításhoz. Übermass, nur zur Reparatur. Oversize, only for repair. | | |
| 3 | K-836.16 típushoz. Für Typ K-836.16. For type K-836.16. | | |
| 4 | K-836.13 és K-836.14 típusokhoz. Für Typ K-836.13 und K-836.14. For type K-836.13 and K-836.14. | | |
| 5 | Érvényes az 1972. második negyedéve előtt gyártott futóműveknél. Gültig bei den vor dem zweiten Quartal 1972 erzeugten Achsen. Valid in case of axles manufactured before the second quarter 1972. | | |
| 6 | Érvényes az 1972. 04. 01. után gyártott futóműveknél. Gültig bei den nach dem 01. 04. 1972 erzeugten Achsen. Valid in case of axles manufactured after 01. 04. 1972. | | |