

CSOPORT  
GRUPPE  
GROUP  
ΓΡΥΠΠΑ

05.02

HÁTSÓHÍD ÉS HAJTÓMŰHÁZ  
HINTERACHSBRÜCKE UND  
HINTERACHSGEHÄUSE  
REAR AXLE AND DRIVE HOUSING

RÉSZLET  
DETAIL  
DETAIL  
ΥΣΕΛ

02

CSOPORT  
GRUPPE  
GROUP  
ГРУППА

05.02

RÉSZLET  
DETAIL  
DETAIL  
УЗЕЛ

02

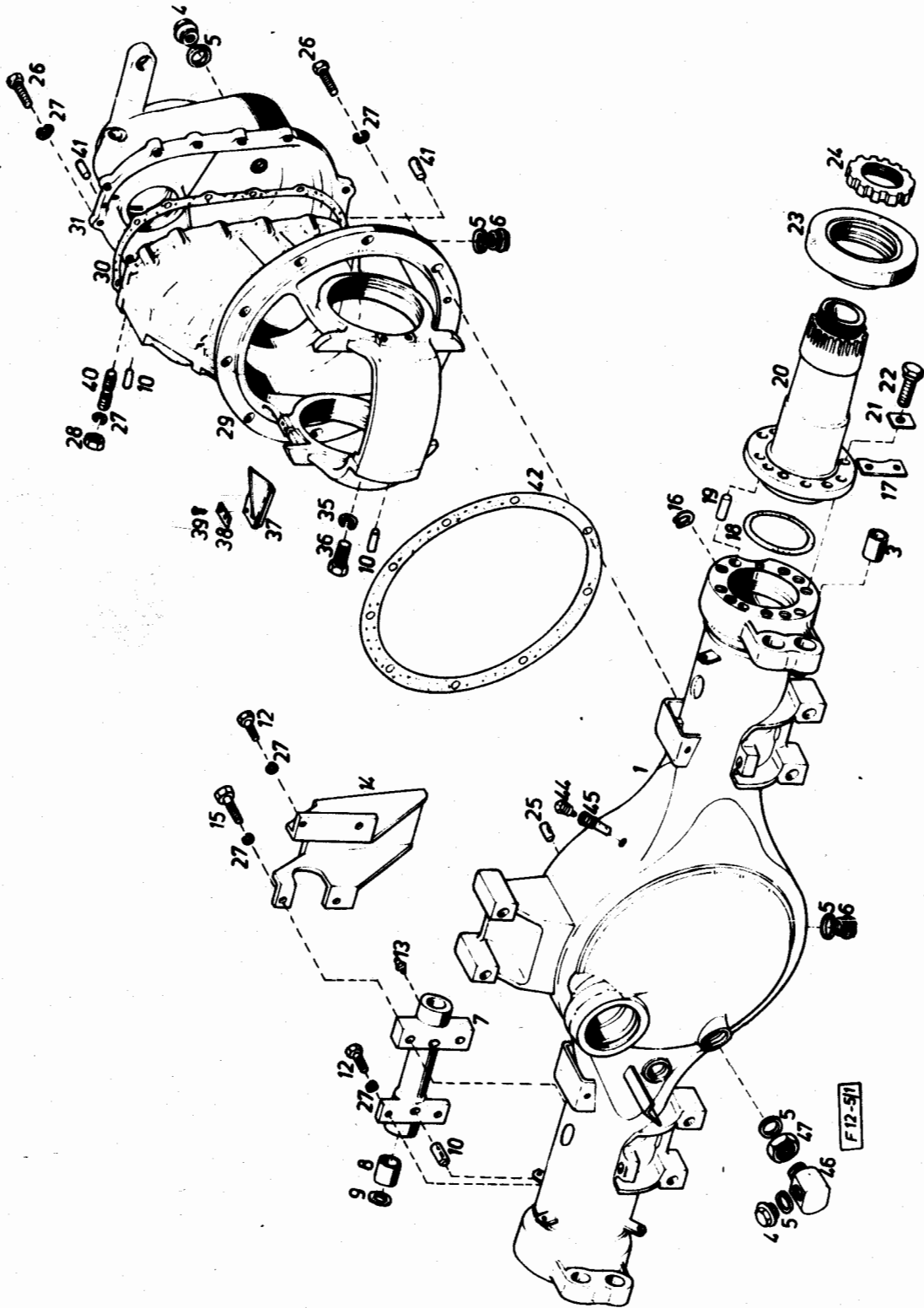









RÉSZLET DETAIL DETAIL УЗЕЛ		02				HÁTSÓHID ÉS HAJTÓMCHÁZ HINTERACHSBRÜCKE UND HINTERACHSGEHAUSE REAR AXLE AND DRIVE HOUSING						CSOPORT GRUPPE GROUP ГРУППА		05.02	
ÁBRA BILD FIG. ФИГ.	ALKATRÉSZ SZ. ERSATZTEIL NR. PART NUMBER № ДЕТАЛИ	MEGNEVEZÉS BENENNUNG DESCRIPTION НАИМЕНОВАНИЕ	ÖSSZ. ALLE ALL ОБЩЕЕ	VÁLTOZATOK VARIANTEN ВАРИАНТЫ						JEL NOT NOTE ЗАМ.					
				1	2	3	4	5	6						
21	831.02-3310-103	Biztosítólemez Sicherungsblech Tab washer	4												
22	M20x1,5x60 A MSZ 2490-10.9	Hatlapfejű csavar finommenettel Sechskantschraube mit Feingewinde Fine-threaded hexagon screw	20												
23	831.02-3310-132	Vállgyűrű Schulterring Shoulder ring	2												
24	019.34-3310-104	Tengelyvég-anya Wellenendmutter Axle-end nut	2												
25	12x30 MSZ 2218	Illesztőszeg Passtift Dowel pin	1												
26	M16x1,5x50 MSZ 2491-10.9	Hatlapfejű tövigmenetes csavar Sechskantschraube mit Vollgewinde Full-threaded hexagon screw	24												
27	M16 MSZ 2210-50S	Rugós alátét Federring Spring washer	42												
28	M16x1,5 MSZ 2290-10	Hatlapú anya Sechskantmutter Hexagon nut	6												
AZONOS TÉT, GLEICHTEILE IDENTICAL IDENTIЧНЫЕ PARTS ДЕТАЛИ															
VÁLTOZATOK VARIANTEN ВАРИАНТЫ	1	K-836.03,													
	2	K-836.04													
	3	K-836.05													
	4	K-836.06													
	5	K-836.07, -09													
	6	K-836.08													

RÉSZLET DETAIL DETAIL УЗЕЛ		02		HÁTSÓHID ÉS HAJTÓMŰHÁZ HINTERACHSBRÜCKE UND HINTERACHSGEFÄUZE REAR AXLE AND DRIVE HOUSING		CSOPORT GRUPPE GROUP ГРУППА		05.02		
ÁBRA BILD FIG. ДИГ.	ALKATRÉSZ SZ. ERSATZTEIL NR. PART NUMBER № ДЕТАЛИ	MEGNEVEZÉS BENENNUNG DESCRIPTION НАИМЕНОВАНИЕ	ÖSSZ. ALLE ALL ОБЩЕЕ	VÁLTOZATOK VARIANTEN			VARIANTS ВАРИАНТЫ			JEL NOT. NOTE ЗНАМ.
				1	2	3	4	5	6	
-	K2-836.00-3311-000	Áthajtós hajtóműház és kiegyenlítőmű. Áll: 4-6, 10, 11, 28-31, 35-41 tételéből és a 05.02.04 részlet összes tételéből Getriebegehäuse mit durchgehendem Antrieb und Ausgleichgetriebe. Bestehend aus den Posten Nr. 4-6, 10, 11, 28-31, 35-41 sowie aus sämtlichen Posten des Details 05.02.04 Drive-through drive housing and differential. Consists of items 4-6, 10, 11, 28-31, 35-41 and all the items of detail 05.02.04				1				
-	K-836.03-3311-000	Áthajtós hajtóműház és kiegyenlítőmű. Áll: 4-6, 10, 11, 28-31, 35-41 tételéből és a 05.02.04 részlet összes tételéből Getriebegehäuse mit durchgehendem Antrieb und Ausgleichgetriebe. Bestehend aus den Posten Nr. 4-6, 10, 11, 28-31, 35-41 sowie aus sämtlichen Posten des Details 05.02.04 Drive-through drive housing and differential. Consists of items 4-6, 10, 11, 28-31, 35-41 and all the items of detail 05.02.04		1						
-	K-836.05-3311-000	Áthajtós hajtóműház és kiegyenlítőmű. Áll: 4-6, 10, 11, 28-31, 35-41 tételéből és a 05.02.04 részlet összes tételéből Getriebegehäuse mit durchgehendem Antrieb und Ausgleichgetriebe. Bestehend aus den Posten Nr. 4-6, 10, 11, 28-31, 35-41 sowie aus sämtlichen Posten des Details 05.02.04 Drive-through drive housing and differential. Consists of items 4-6, 10, 11, 28-31, 35-41 and all the items of detail 05.02.04			1					
AZONOS TÉT. GLEICHTEILE IDENTICAL - ИДЕНТИЧНЫЕ PARTS ДЕТАЛИ										
VÁLTOZATOK VARIANTEN VARIANTS ВАРИАНТЫ	1	K-836.03, -04								
	2	K-836.05								
	3	K-836-06								
	4	K-836-07								
	5	K-836-08								
	6	K-836-09								



RÉSZLET DETAIL DETAIL УЗЕЛ		02		HÁTSÓHID ÉS HAJTÓMŰHÁZ HINTERACHSBRÜCKE UND HINTERACHSGEHÄUSE REAR AXLE AND DRIVE HOUSING		CSOPORT GRUPPE GROUP ГРУППА		05.02		
ÁBRA BILO FIG. ФИГ.	ALKATRÉSZ SZ. ERSATZTEIL NR. PART NUMBER № ДЕТАЛИ	MEGNEVEZÉS BENENNUNG DESCRIPTION НАИМЕНОВАНИЕ	ÖSSZ. ALLE ALL ОБЩЕЕ	VÁLTOZATOK VARIANTEN			VARIANTS ВАРИАНТЫ			JEL NOT NOTE ЗНАМ.
				1	2	3	4	5	6	
-	K-836.07-3311- -000	Áthajtós hajtóműház és kiegyenlítőmű. Áll: 4-6, 10, 11, 28-31, 35-41 tételekből és a 05.02.04 részlet összes tételéből Getriebegehäuse mit durchgehendem Antrieb und Ausgleichgetriebe. Bestehend aus den Posten Nr. 4-6, 10, 11, 28-31, 35-41 sowie aus sämtlichen Posten des Details 05.02.04 Drive-through drive housing and dif- ferential. Consists of items 4-6, 10, 11, 28-31, 35-41 and all the items of detail 05.02.04					1			
-	K-836.08-3311- -000	Áthajtós hajtóműház és kiegyenlítőmű. Áll: 4-6, 10, 11, 28-31, 35-41 tételekből és a 05.02.04 részlet összes tételéből Getriebegehäuse mit durchgehendem Antrieb und Ausgleichgetriebe. Bestehend aus den Posten Nr. 4-6, 10, 11, 28-31, 35-41 sowie aus sämtlichen Posten des Details 05.02.04 Drive-through drive housing and dif- ferential. Consists of items 4-6, 10, 11, 28-31, 35-41 and all the items of detail 05.02.04						1		
-	K-836.09-3311- -000	Áthajtós hajtóműház és kiegyenlítőmű. Áll: 4-6, 10, 11, 28-31, 35-41 tételekből és a 05.02.04 részlet összes tételéből Getriebegehäuse mit durchgehendem Antrieb und Ausgleichgetriebe. Bestehend aus den Posten Nr. 4-6, 10, 11, 28-31, 35-41 sowie aus sämtlichen Posten des Details 05.02.04 Drive-through drive housing and dif- ferential. Consists of items 4-6, 10, 11, 28-31, 35-41 and all the items of detail 05.02.04							1	
AZONOS TÉT. GLEICHTEILE IDENTICAL ИДЕНТИЧНЫЕ PARTS ДЕТАЛИ										
VÁLTOZATOK VARIANTEN VARIANTS ВАРИАНТЫ	1	K-836.03, -04								
	2	K-836.05								
	3	K-836.06								
	4	K-836.07								
	5	K-836.08								
	6	K-836.09								

RÉSZLET DETAIL DETAIL УЗЕЛ		02		HÁTSÓHID ÉS HAJTÓMŰHÁZ HINTERACHSBRÜCKE UND HINTERACHSGEHÄUSE REAR AXLE AND DRIVE HOUSING		CSOPORT GRUPPE GROUP ГРУППА		05.02		
ÁBRA BILD FIG. ФИГ.	ALKATRÉS SZ. ERSATZTEIL NR. PART NUMBER № ДЕТАЛИ	MEGNEVEZÉS BENENNUNG DESCRIPTION НАИМЕНОВАНИЕ	ÖSSZ. ALLE ALL ОБЩЕЕ	VALTOZATOK VARIANTEN			VARIANTS ВАРИАНТЫ			JEL NOT NOTE ЗАМ.
				1	2	3	4	5	6	
-	836.00-3311-003	Hajtóműház. Áll: 11, 26, 29, 30, 31 és 41 tételekből Getriebegehäuse, bestehend aus den Posten Nr. 11, 26, 29, 30, 31 und 41 Drive housing. Consists of items 11, 26, 29, 30, 31 and 41	1							
29	836.00-3311-005	Hajtóműház felek a 10, 11, 28, 35, 36, 40 tételekkel összeszerelve Getriebegehäusehälften, montiert mit den Posten 10, 11, 28, 35, 36, 40 Drive housing halves assembled with items 10, 11, 28, 35, 36, 40	1							
30	K2-836.00-3311- -019	Tömítés a hajtóműház fedélhez Dichtung zum Getriebegehäusedeckel Gasket to drive housing lid	1						2	
30	836.00-3311-019	Tömítés a hajtóműház fedélhez Dichtung zum Getriebegehäusedeckel Gasket to drive housing lid	1						3	
31	836.00-3311-018	Hajtóműház fedél Getriebegehäusedeckel Drive housing lid	1							
32										
33										
34										
35	M14 MSZ 2210-50S	Rugós alátét Federring Spring washer	2							
36	M14x1,5x40 MVG SZ 589-10.9	Hatlapfejű csavar finommenettel Sechskantschraube mit Feingewinde Fine-threaded hexagon screw	2							
AZONOS TÉT. GLEICHTEILE IDENTICAL PARTS ИДЕНТИЧНЫЕ ДЕТАЛИ										
VALTOZATOK VARIANTEN VARIANTS ВАРИАНТЫ	1	K-836.03, -04								
	2	K-836.05								
	3	K-836.06								
	4	K-836.07								
	5	K-836-08								
	6	K-836-09								



RÉSZLET DETAIL ДЕТАЛЬ		02			HÁTSÓHID ÉS HAJTÓMŰHÁZ HINTERACHSBRÜCKE UND HINTERACHSGEHÄUSE REAR AXLE AND DRIVE HOUSING			CSOPORT GRUPPE GROUP ГРУППА			05.02		
ÁBRA BILO FIG. ДИГ.	ALKATRÉSZ SZ. ERSATZTEIL NR. PART NUMBER № ДЕТАЛИ	MEGNEVEZÉS BENENNUNG DESCRIPTION НАИМЕНОВАНИЕ	ÖSSZ. ALLE ALL ОБЩЕЕ	VÁLTOZATOK VARIANTS						JEL NOT. NOTE ЗНАМ.			
				1	2	3	4	5	6				
44	012.0-3310-029	Menetes szellőző Gewindelüfter Threaded breather	1										
45	831.02-3310-118	Menetes toldat Gewindeansatz Threaded extension	1									3	
46	K-836.03-3310-172	Menetes toldat Gewindeansatz Threaded extension	1										
47	K-836.03-3310-174	Ellenanya Gegenmutter Counter nut	1										
AZONOS TÉT. GLEICHTEILE IDENTICAL IDENTICHNE PARTS ДЕТАЛИ													
VÁLTOZATOK VARIANTEN VARIANTS ВАРИАНТЫ	1	K-836.03, -04											
	2	K-836.05											
	3	K-836.06											
	4	K-836.07											
	5	K-836.08											
	6	K-836.09											

JEL NOTIZ NOTE ЗАМЕТКА	MÉGJEGYZÉS BEMERKUNGEN REMARK ПРИМЕЧАНИЕ	CSOPORT GRUPPE GROUP ГРУППА	05.02
1	Felméretes, csak javításhoz. Übermass, nur zur Reparatur. Oversize, only to repair.		
2	Érvényes 1972 második negyedéve előtt gyártott futóműveknél. Gültig bei den vor dem zweiten Quartal 1972 erzeugten Achsen. Valid in case of axles manufactured before the second quarter of 1972.		
3	Érvényes 1972. 04. 01. után gyártott futóműveknél. Gültig bei den nach dem 01. 04. 1972 erzeugten Achsen. Valid in case of axles manufactured after 01. 04. 1972.		